

# Inside Sans-Souci

Numéro 114  
16 juillet 2019



Adresse : AS Sans-Souci  
Ecole Ernest Richard  
Rue Joseph Buedts, 14/16  
1040 Etterbeek

Site : <http://www.as-sans-souci.be>

E-mail : [inside@as-sans-souci.be](mailto:inside@as-sans-souci.be)

Rédacteurs : Chantal Vandenwijngaert  
David Vanderbeck  
Raphaël Houben  
Nicolas De Belder

# Actualités

## ➤ Anniversaires

21 juillet	MAHAUDEN Jacques	24 août	DEFAUX Philippe
22 juillet	OUECHEN Said	28 août	VERVAET Jennifer
29 juillet	MAZZAROLO Mirko	1 septembre	NIEDERPRUM Jean
6 août	MAIORCA Gionata	2 septembre	BUFFET Lionel
10 août	RODRIGUES Anthony	11 septembre	HEYMANS Jean-Claude
17 août	BELET Dominique	21 septembre	LAROCHE Valentin
24 août	BOKKEN Nathalie	21 septembre	MAHIEU Hugues

## ➤ Dates des tournois et organisations

Date	Club	Local
Dimanche 01/09/2019	Tournoi des Familles (Jacques Cornil)	SANS-SOUCI
Dimanche 08/09/2019	Tournoi Provincial de Drogenbos	DROGENBOS
Dimanche 22/09/2019	Tournoi Fédéral de Liège	WAREMME
Dimanche 06/10/2019	Tournoi Provincial de Palette Bleue	BRAINE LE CHÂTEAU
Dimanche 13/10/2019	Critérium des Vétérans Elan	EVERE
Samedi 19/10/2019	Tournoi Provincial de Sans-Souci	ETTERBEEK
Dimanche 20/10/2019	Tournoi Provincial de Sans-Souci	ETTERBEEK
Dimanche 10/11/2019	Tournoi Provincial Ry Ternel	VIRGINAL
Dimanche 17/11/2019	Critérium des Vétérans Plancenoit	MARANSART
Dimanche 24/11/2019	Tournoi Fédéral du Hainaut	ROSELIES
Dimanche 08/12/2019	Critérium des Vétérans Drogenbos	DROGENBOS
Dimanche 19/01/2020	Tournoi Provincial de la Pal. Evere	AUDERGHEM (Logis)
Dimanche 26/01/2020	Tournoi Fédéral du Brabant (par Ry-Ternel)	ITTRE-VIRGINAL
Dimanche 09/02/2020	Tournoi Provincial de la Stéphanoise	AUDERGHEM (Logis)
Dimanche 16/02/2020	Championnat de doubles Brabant	SANS-SOUCI
Dimanche 08/03/2020	Championnat fédéral simple	HAINAUT
Dimanche 15/03/2020	CHAMPIONNAT FEDERAL SERIE A	MELEN
Dimanche 22/03/2020	CHAMPIONNAT FEDERAL DE DOUBLES	FLEMALLE
Dimanche 29/03/2020	Critériums des Jeunes Sans-Souci	SANS-SOUCI
Dimanche 29/03/2020	Critérium des Vétérans Sans-Souci	SANS-SOUCI
Dimanche 05/04/2020	INTER PROVINCES JEUNES	SERAING
Vendredi 24/04/2020	FINALES COUPES DU BRABANT	?????????
Dimanche 26/04/2020	1/2 et FINALES COUPES FEDERALES	?????????
Samedi 09/05/2020	INTER DIVISIONS FEDERALES	?????????
Vendredi 15/05/2020	TOURNOI INTERNATIONAL	SELONCOURT
Samedi 16/05/2020	TOURNOI INTERNATIONAL	SELONCOURT
Dimanche 17/05/2020	TOURNOI INTERNATIONAL	SELONCOURT
Vendredi 29/05/2020	A.G. Brabant et Remise des Prix	???????

## Championnat du Brabant individuel - Classement Final

### Série NC

- 1 *De Smet Quentin*
- 6 *Pinxteren Patricia*
- 12 *Pigeolet Céline*
- 16 *Dubois Florian*

### Série D

- 1 *Vu Manh Quang*
- 2 *Rodrigues Anthony*
- 6 *Mottint Hyun*
- 10 *Cornil Marc*
- 16 *Van Bever Philippe*

### Série B

- 1 *Lemal Bernard*
- 3 *Dries Byron*
- 6 *Lecler Julien*
- 9 *Staes Aliosha*
- 11 *Marchant Alain*

### Série Juniors

- 1 *Rastelli Alexandre*
- 2 *Vanderbeck Julian*
- 5 *Frango Jennifer*
- 6 *Bierny Aurore*
- 11 *De Belder Corentin*

### Série Cadets

- 1 *Certenais Thomas*
- 3 *Frango Kellian*
- 7 *Dubois Fiona*

### Série F

- 1 *Bierny Aurore*
- 5 *Dubois Laurent*
- 9 *Frango Kellian*
- 11 *Heymans Jean-Claude*
- 14 *Khibaziev Farhad*
- 15 *Lambeau Dominique*

### Série Dames Open

- 1 *Hanon Camille*
- 2 *Clement Patricia*
- 3 *Bierny Aurore*
- 6 *Marneffe Céline*
- 7 *Pigeolet Céline*

### Série Vérétiens

- 1 *Michiels Frederic*
- 2 *Cornil Marc*
- 7 *Van Bever Philippe*

### Série A

- 1 *Lemal Bernard*
- 2 *Hertay Hugues*
- 4 *Laroche Valentin*

### Série E

- 1 *Mottint Hyun*
- 7 *Gowreea Avishen*
- 13 *Vanderbeck Julian*
- 15 *Marchal Anthony*

### Série C

- 1 *Vu Manh Quang \**
- 2 *Dries Byron*
- 3 *Rodrigues Anthony*
- 15 *Mathys Daniel*
- 16 *Marchant Alain*

### Série Dames NC

- 1 *Pinxteren Patricia*
- 4 *Pigeolet Céline*
- 7 *Dubois Fiona*
- 8 *Charlez Françoise*

### Série Dames C

- 1 *Bierny Aurore*
- 5 *Pinxteren Patricia*
- 6 *Clement Patricia*
- 7 *Pigeolet Céline*

### Série Minimes

- 1 *Jeannot Réda*
- 3 *De Belder Nathan*
- 5 *Benarafa Rayan*
- 6 *Leloup Mathis*

## FATTB : Palmares 2018-2019

### Les équipes vainqueurs des Coupes du Brabant

Challenge	A.S. Sans-Souci 1
Consolation Challenge	A.S. Sans-Souci 4

### Les Champions individuels du Brabant

F	Bierny Aurore (Sans-Souci)
E	Mottint Hyun (Sans-Souci)
C	Dries Byron (Sans-Souci)
Dames C	Bierny Aurore (Sans-Souci)

### Prix du Brabant

Dames NC	Pinxteren Patricia (Sans-Souci)
----------	---------------------------------

### Les Champions Fédéraux Individuels

Série C	Thomas DURANT (Sans-Souci)
Ainées	Patricia PINXTEREN (Sans-Souci)
Prix Dames NC	Patricia PINXTEREN (Sans-Souci)

### Les Champions de Doubles du Brabant

Série F	Bierny Aurore (Sans-Souci) - Hanon Camille (P.Ry-Ternel)
Série D	Rodrigues Anthony (Sans-Souci) - Nguyen Be Sau (P.Evere)
Série C	Dries Byron (Sans-Souci) - De Langhe Stéphane (P.Bleue)
Série Minimes	De Belder Nathan (Sans-Souci) - Jeannot Reda (Drogenbos)
Série Vétérans	Vanderbeck David (Sans-Souci) - De Langhe Stéphane (P.Bleue)
Série Dames C	Bierny Aurore (Sans-Souci) - Vanderhulst Marie (P.Stéphanoise)
Série Mixtes	Bierny Aurore (Sans-Souci) - Valdes Diego (P.Ry-Ternel)
Prix Dames NC	Pinxteren Patricia - Pigeolet Céline (Sans-Souci)

### Les Champions Fédéraux de Doubles

Série F	KHIBAZIEV Farhad - MAZZAROLO Mirko (Sans-Souci)
Série E	MOTTINT Hyun - LESAGE Nicolas (Sans-Souci)
Dames A	FRANGO Jennifer (Sans-Souci) - CLEMENT Perrines ( Liège)
Prix en Dames NC	PIGEOLET Céline - PINXTEREN Patricia (Sans-Souci)

### Mérite sportif interclubs

A.S. Sans-Souci
-----------------

## Classement final

Division Honneur		MJ	MG	MP	MN	FF	Pts
1	RY TERNEL A	22	17	2	3	0	<b>59</b>
2	MELEN A	22	18	4	0	0	<b>58</b>
3	TRAZEGNIES A	22	14	5	3	1	<b>52</b>
4	SURLEMEZ A	22	13	9	0	0	<b>48</b>
5	SANS SOUCI A	22	12	8	2	0	<b>48</b>
6	JUPRELLE A	22	10	11	1	1	<b>42</b>
7	ELAN St-JOSSE A	22	7	10	5	0	<b>41</b>
8	JOSE HERVE A	22	9	12	1	1	<b>40</b>
9	ROLOUX A	22	7	13	2	0	<b>38</b>
10	PALETTE NOROIT A	22	7	14	1	2	<b>35</b>
11	CAROLO A	22	2	19	1	1	<b>26</b>
12	MARCHIENNE A	22	6	15	1	11	<b>24</b>

Division 1		MJ	MG	MP	MN	FF	Pts
1	<b>Stéphanoise 1</b>	22	15	5	2	0	<b>54</b>
2	Plancenot 1	22	14	4	2	2	<b>50</b>
3	Palette Bleue 2	22	13	7	2	0	<b>50</b>
4	Dongelberg 1	22	14	5	1	2	<b>49</b>
5	St Clément 1	22	10	9	3	0	<b>45</b>
6	Elan St Josse 2	22	10	10	2	0	<b>44</b>
7	Sans-Souci 3	22	10	11	1	0	<b>43</b>
8	P. Ry-Ternel 3	22	10	11	1	0	<b>43</b>
9	Dongelberg 2	22	7	12	3	0	<b>39</b>
10	Plancenot 2	22	9	11	0	2	<b>38</b>
11	<b>Sans-Souci 4</b>	22	6	13	3	0	<b>37</b>
12	<b>Ctt Boitsfort 1</b>	22	3	16	2	1	<b>29</b>

Division 3		MJ	MG	MP	MN	FF	Pts
1	<b>St Clément 2</b>	20	15	4	1	0	<b>51</b>
2	<b>Drogenbos 2</b>	20	15	5	0	0	<b>50</b>
3	<b>Palette Evere 3</b>	20	14	5	1	0	<b>49</b>
4	Rap.Forest 3	20	13	6	1	0	<b>47</b>
5	Sans-Souci 7	20	11	8	1	0	<b>43</b>
6	Drogenbos 3	20	10	7	3	0	<b>43</b>
7	Stéphanoise 3	20	8	9	3	0	<b>39</b>
8	Sans-Souci 6	20	8	11	1	0	<b>37</b>
9	Palette Bleue 4	20	4	15	1	0	<b>29</b>
10	Plancenot 4	20	4	13	2	1	<b>29</b>
11	<b>TT Kraainem 2</b>	20	0	18	2	0	<b>22</b>
12	<b>Ctt Boitsfort 2 ffg</b>	0	0	0	0	0	<b>0</b>

Division 3 Fédérale		MJ	MG	MP	MN	FF	Pts
1	AWAN-AYWAILLE A	22	18	2	2	0	<b>60</b>
2	RY TERNEL B	22	16	5	1	0	<b>55</b>
3	ENSIVAL A	22	12	6	4	0	<b>50</b>
4	PAL. EVERE A	22	10	7	5	1	<b>46</b>
5	JUMET-DAMPREMY A	22	11	9	2	1	<b>45</b>
6	FERRIERES B	22	10	9	3	0	<b>45</b>
7	SANS SOUCI B	22	9	10	3	0	<b>43</b>
8	ROLOUX B	22	10	11	1	1	<b>42</b>
9	LINCE A	22	6	12	4	0	<b>38</b>
10	JOSE HERVE C	22	8	13	1	2	<b>37</b>
11	LONCIN A	22	5	14	3	0	<b>35</b>
12	JUPRELLE B	22	2	19	1	1	<b>26</b>

Division 2		MJ	MG	MP	MN	FF	Pts
1	<b>Stéphanoise 2</b>	21	18	0	3	0	<b>60</b>
2	<b>Palette Evere 2</b>	21	14	3	4	0	<b>53</b>
3	<b>Rap.Forest 2</b>	21	14	5	2	0	<b>51</b>
4	Plancenot 3	21	12	7	2	0	<b>47</b>
5	Drogenbos 1	21	12	8	1	0	<b>46</b>
6	Sans-Souci 5	21	10	9	2	0	<b>43</b>
7	Palette Bleue 3	21	8	11	2	0	<b>39</b>
8	Dongelberg 3	21	7	11	3	0	<b>38</b>
9	P. Noroit 2	21	7	12	1	1	<b>35</b>
10	P. Ry-Ternel 4	21	6	14	1	0	<b>34</b>
11	<b>TT Kraainem 1</b>	21	2	18	1	0	<b>26</b>
12	<b>P. Noroit 3 ffg</b>	11	0	10	0	1	<b>10</b>

Division 4		MJ	MG	MP	MN	FF	Pts
1	<b>P. Ry-Ternel 5</b>	21	17	1	3	0	<b>58</b>
2	<b>Sans-Souci 8</b>	21	17	4	0	0	<b>55</b>
3	<b>Dongelberg 4</b>	21	14	3	4	0	<b>53</b>
4	Plancenot 5	21	12	4	5	0	<b>50</b>
5	Ctt Boitsfort 3	21	10	9	2	0	<b>43</b>
6	Palette Evere 4	21	9	8	4	0	<b>43</b>
7	Drogenbos 4	21	9	9	2	1	<b>40</b>
8	Stéphanoise 4	21	7	13	1	0	<b>36</b>
9	Rap.Forest 4	21	3	11	7	0	<b>34</b>
10	Palette Bleue 5	21	5	16	0	0	<b>31</b>
11	Sans-Souci 9	21	3	16	2	0	<b>29</b>
12	Sans-Souci 10	11	0	11	0	0	<b>11</b>

## Classements individuels fin de saison

Matricule	Nom	Prénom	Cl.
567319	Jamin	Rodrigue	A10
567418	Hertay	Hugues	A10
567364	Van Dongen	Alexy	B1
567379	Dargent	Boris	B1
567383	Laroche	Valentin	B1
567419	Pecheur	Sébastien	B3
567366	Staes	Aliosha	B4
567382	Durant	Thomas	B5
567349	Lecler	Julien	B5
567405	Marneffe	Céline	C1
567332	Luyckfasseel	Loïck	C2
567358	Dries	Byron	C2
567371	Rodrigues	Anthony	C4
567374	Dermine	Marc	C4
567071	De Belder	Benoît	C4
567368	Duhayon	Pascal	C5
567233	Lecocq	Mickaël	C5
567329	Buffet	Lionel	C5
567389	Frango	Jennifer	D1
567376	Marchant	Alain	D1
567387	Mathys	Daniel	D1
567097	Cornil	Marc	D2
567385	Bauweraerts	Christophe	D3
567010	Van Bever	Philippe	D3
567081	De Belder	Nicolas	D3
567013	Vandenbergh	Eric	D3
567273	Chim	Denis	D3
567279	Hodiamont	Florence	D4
567434	Lesage	Nicolas	D4
567369	Bierny	Philippe	D4
567080	Doignies	Robert	D4
567040	Vanderbeck	David	D4
567232	Sterpenich	Marc	D4
567388	Bokken	Nathalie	D4
567390	Marchal	Eric	D4
567414	Mottint	Hyun	D4
567323	De Belder	Corentin	E1
567302	Serbetcian	Ari	E2
567344	De Belder	Nathan	E3
567422	Gowreea	Avishen	E3
567407	Dendal	Tijl	E3
567330	Luyckfasseel	Robert	E3
567399	Bierny	Aurore	E4
567446	Vassalli	Alessandro	E4
567272	Marchal	Anthony	E4

Matricule	Nom	Prénom	Cl.
567164	Vanderbeck	Laurent	E5
567316	Wiegand	Benedikt	E5
567427	Dubois	Laurent	E5
567444	Mariel	Pierre	E5
567146	Mahieu	Hugues	E5
567193	Dehaene	Alain	E5
567393	Borremans	Charline	E6
567104	Lambeau	Dominique	E6
567262	Frenay	Patrick	E6
567035	Mahauden	Eric	E6
567251	Lemaire	Simon	E6
567177	Defaux	Philippe	E6
567280	Hodiamont	Jean-Luc	E6
567016	Bonnechère	Jean-Luc	E6
567417	Du Pré	Raphael	E6
567433	Frango	Kellian	F1
567299	Vanderbeck	Julian	F1
567445	Khibaziev	Farhad	F1
567021	Spilborghs	Bruno	F1
567333	Mazzarolo	Mirko	F1
567406	Vandergugten	Marylin	F1
567149	François	Jean	F1
567377	Heymans	Jean-Claude	F1
567303	Serbetcian	Nubar	F1
567139	Demedts	David	F1
567391	Baurire	Alain	F1
567254	Van Geel	Olivier	F2
567415	Zoetardt	Betty	F2
567440	Abdesselam	Abdelmalik	F2
567194	Houben	Raphaël	F2
567313	Pinxteren	Patricia	F2
567416	Crepin	Philippe	F2
567411	Coelijmans	Christian	F2
567384	Gilleman	Dominique	F2
567032	Vandenwijngaert	Chantal	F2
567331	Niederprum	Jean	F2
567318	Clement	Patricia	F2
567034	Mahauden	Jacques	F2
567150	Rogier	Marylène	F2
567295	Decroly	Jean-Yves	F2
567008	Vanderbeck	André	F2
567276	Marchal	Alain	F2
567429	Dubois	Fiona	NC
567400	Matime	Mathéo	NC
567428	Dubois	Florian	NC

Matricule	Nom	Prénom	Cl.
567425	Leloup	Mathis	NC
567443	Vermeire	Noah	NC
567442	Benarafa	Rayan	NC
567441	Bentahar	Jaouad	NC
567320	Marchal	Tiffany	NC
567449	Clabots	Xavier	NC
567348	Speeckaert	Gaëlle	NC
567392	Pigeolet	Céline	NC
567431	Fiore	Gérard	NC
567250	Ouechen	Saïd	NC
567435	Hamann	Gabin	NC
567448	Raikhline	Iouli	NC
567438	Veldeman	Carine	NC
567409	Croissiaux	Monique	NC
567437	Vanblaere	Isabelle	NC
567106	Belet	Dominique	NC
567432	Charlez	Françoise	NC
567436	Maiorca	Gionata	NC
567447	Vervaet	Jennifer	NC
567439	Heymans	Alain	NC
567124	Annoye	Yvonne	NC
567424	Van Dyck	Roland	NC
567396	Renglet	Michèle	NC

## Statistiques

Division Honneur		M.J.	M.G.	Pourc.
DARGENT Boris	Equ. A	3	3	100%
JAMIN Rodrigue	Equ. A	29	28	97%
PECHEUR Sébastien	Equ. A	14	10	71%
LAROCHE Valentin	Equ. A	16	11	69%
DURANT Thomas	Equ. A	42	22	52%
LUYCKFASSEEL Loïck	Equ. B	6	3	50%
LECLER Julien	Equ. A	27	13	48%
STAES Aliosha	Equ. A	21	9	43%
DRIES Byron	Equ. A	20	7	35%
HERTAY Hugues	Equ. A	6	2	33%
MARNEFFE Céline	Equ. A	24	7	29%
VANDENBERGHE Eric	Equ. B	6	0	0%
HEYMANS Jean-Claude	Equ. 8	3	0	0%
BUFFET Lionel	Equ. B	3	0	0%

Division 3 Fédérale		M.J.	M.G.	Pourc.
MARNEFFE Céline	Equ. A	8	6	75%
DRIES Byron	Equ. A	32	23	72%
RODRIGUES Anthony	Equ. 3	19	13	68%
BUFFET Lionel	Equ. B	32	19	59%
DERMINE Marc	Equ. B	12	7	58%
DUHAYON Pascal	Equ. B	51	24	47%
MATHYS Daniel	Equ. B	75	34	45%
MARCHANT Alain	Equ. B	56	24	43%
LECOCQ Mickaël	Equ. B	11	3	27%
VANDENBERGHE Eric	Equ. B	40	5	13%
MOTTINT Hyun	Equ. 4	4	0	0%
FRANGO Jennifer	Equ. 3	4	0	0%
VAN BEVER Philippe	Equ. 3	4	0	0%

Division 1		M.J.	M.G.	Pourc.
RODRIGUES Anthony	Equ. 3	28	18	64%
BIERNY Philippe	Equ. 4	8	5	63%
FRANGO Jennifer	Equ. 3	50	30	60%
BAUWERAERTS Christophe	Equ. 4	68	37	54%
CORNIL Marc	Equ. 3	67	34	51%
VAN BEVER Philippe	Equ. 3	69	35	51%
DOIGNIES Robert	Equ. 3	8	4	50%
CHIM Denis	Equ. 3	36	16	44%
DE BELDER Nicolas	Equ. 3	63	27	43%
MOTTINT Hyun	Equ. 4	60	24	40%
MARCHAL Eric	Equ. 4	52	20	38%
LESAGE Nicolas	Equ. 4	56	19	34%
VANDERBECK David	Equ. 4	48	15	31%
STERPENICH Marc	Equ. 3	11	3	27%
BOKKEN Nathalie	Equ. 3	30	8	27%
SERBETCIYAN Ari	Equ. 4	12	1	8%
MATHYS Daniel	Equ. B	4	0	0%

Division 2		M.J.	M.G.	Pourc.
VASSALLI Alessandro	Equ. 7	8	6	75%
VANDERBECK David	Equ. 4	4	3	75%
HODIAMONT Jean-Luc	Equ. 6	3	2	67%
LESAGE Nicolas	Equ. 4	8	5	63%
DEHAENE Alain	Equ. 6	12	7	58%
GOWREEA Avishen	Equ. 5	67	35	52%
DENDAL Tijl	Equ. 5	63	31	49%
SERBETCIYAN Ari	Equ. 4	27	13	48%

Division 2 (suite)		M.J.	M.G.	Pourc.
DE BELDER Nathan	Equ. 5	35	15	43%
DE BELDER Corentin	Equ. 5	31	13	42%
MARCHAL Anthony	Equ. 5	58	21	36%
LAMBEAU Dominique	Equ. 7	4	1	25%
DUBOIS Laurent	Equ. 5	8	1	13%

Division 3		M.J.	M.G.	Pourc.
VASSALLI Alessandro	Equ. 7	24	20	83%
VANDERBECK Laurent	Equ. 7	44	34	77%
FRANGO Kellian	Equ. 9	4	3	75%
LEMAIRE Simon	Equ. 6	39	28	72%
DEHAENE Alain	Equ. 6	51	36	71%
HODIAMONT Jean-Luc	Equ. 6	28	17	61%
MAHIEU Hugues	Equ. 7	80	47	59%
MARIEL Pierre	Equ. 7	12	7	58%
DEFAUX Philippe	Equ. 7	23	13	57%
BIERNY Aurore	Equ. 7	44	24	55%
DU PRE Raphaël	Equ. 6	47	25	53%
SPILBORGHES Bruno	Equ. 6	32	16	50%
FRENAY Patrick	Equ. 6	16	8	50%
Khiaziev Farhad	Equ. 9	4	2	50%
DUBOIS Laurent	Equ. 5	4	2	50%
VANDERBECK Julian	Equ. 7	60	25	42%
SERBETCIYAN Nubar	Equ. 6	32	9	28%
LAMBEAU Dominique	Equ. 6	40	11	28%
DEMEDTS David	Equ. 6	36	5	14%
BAURIRE Alain	Equ. 8	8	0	0%
VANDERGUGTEN Marylin	Equ. 7	4	0	0%

Division 4		M.J.	M.G.	Pourc.
LAMBEAU Dominique	Equ. 7	4	4	100%
DUBOIS Laurent	Equ. 9	8	7	88%
MAZZAROLO Mirko	Equ. 8	39	34	87%
BAURIRE Alain	Equ. 8	52	44	85%
FRANGO Kellian	Equ. 9	32	26	81%
Khiaziev Farhad	Equ. 9	36	28	78%
FRENAY Patrick	Equ. 6	20	15	75%
HEYMANS Jean-Claude	Equ. 8	63	44	70%
GILLEMANN Dominique	Equ. 8	44	27	61%
VAN GEEL Olivier	Equ. 9	32	18	56%
ABDESSELAM Abdelmalik	Equ. 8	47	26	55%
HOBEN Raphael	Equ. 8	28	14	50%
DEFAUX Philippe	Equ. 8	4	2	50%
DECROLY Jean-Yves	Equ. 8	36	17	47%
NIEDERPRUM Jean	Equ. 8	20	7	35%
COEIJMANS Christian	Equ. 9	63	22	35%
CREPIN Philippe	Equ. 9	39	11	28%
MARCHAL Alain	Equ. 8	19	4	21%
CLEMENT Patricia	Equ. 9	55	9	16%
PINXTEREN Patricia	Equ. 9	60	9	15%
VANDERBECK André	Equ. 8	20	2	10%
PIGEOLET Céline	Equ. 9	59	5	8%
ZOETARDT Betty	Equ. 9	36	2	6%
DUBOIS Florian	Equ. 9	8	0	0%
LELOUP Mathis	Equ. 10	4	0	0%
Marchal Tiffany	Equ. 10	4	0	0%



Quizz photo SANS SOUCI (Partie 2) : Qui se cache derrière les photos ?



27



28



29



30



31



32



33



34

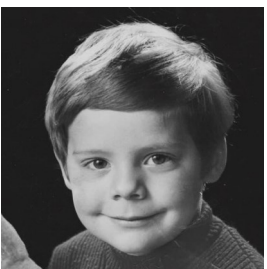

35

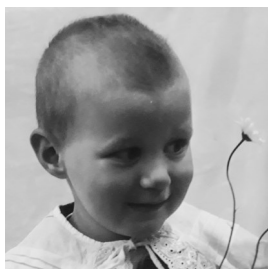

36

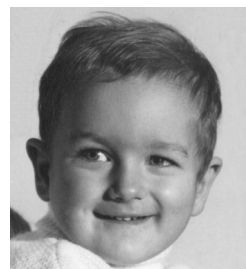

37



38



39



40



41

Envoyez vos réponses à Dodo : [dodo.lambeau@gmail.com](mailto:dodo.lambeau@gmail.com)

## Quiz photo SANS SOUCI (Partie 1) : Solutions



Michèle



Jean-Luc B.



Jennifer



Céline P.

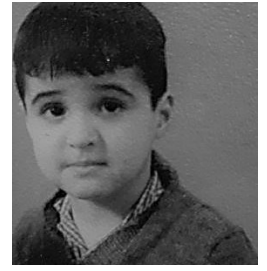

Saïd



Lionel B.



Chantal

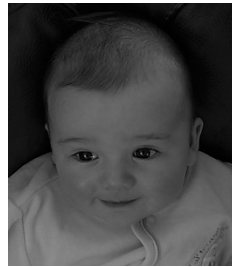

Nathan



Florence



Nathalie



Corentin



Tijl



Eric M.



Dominique L.

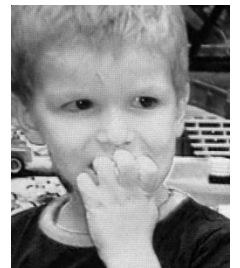

Julian



Patricia P.



Rodrigue



Jacques



Kellian



Raphaël D.



Dominique B.

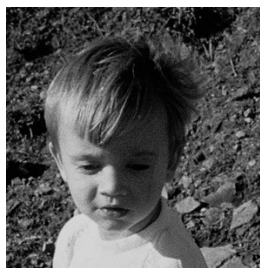

Patrick



David



Alain D.



Françoise



Marylène

## Portrait d'un membre de SANS SOUCI : Marc Cornil

1. Quel(s) est (sont) tes comiques préférés ?

*Anne Roumanov et Gad Elmaleh*

2. Quel sont tes meilleurs souvenirs pongistes ?

*Les 2 titres nationaux en coupe a des époques et avec des joueurs différents, le premier avec Arnaud Vandecasserie, Thomas Lemaire, et Bob, le second en compagnie de Michel Colmant , Georges Cuvelier, et Jean Vandernoot pour le plus mémorable, quelle équipe !!!*

*Aussi les saisons avec en vrac et au gré des souvenirs, Dédé, Philippe Vandevoorde, mon père, Arnaud Cudell, Filou Vanbever, Vandenberghe Eric , Flo et bien d'autres*

3. Quel est ton plus mauvais souvenir pongiste?

*Les rencontres particulièrement désagréables contre Dynamo 27*

4. En dehors du tennis de table, quels sont tes hobbies ?

*Les jeux de cartes, le foot anglais, la musique, la pétanque et la bonne bouffe*

5. Quel genre de cuisine préfères-tu ?

*Pas difficile, mais j'aime particulièrement , la cuisine thai, française et italienne.*

6. Où préfères-tu partir en vacances ?

*La France bien sûr, pays de mer et de montagne, mais surtout de Maya.*

7. Quel est ton meilleur souvenir au sein du club ?

*Du début à aujourd'hui, chaque week-end contribue à mes meilleurs souvenirs, tant j'aime le ping et notre club d'amis*

8. Comment ton histoire a commencé avec le club ?

*Disons que je suis arrivé un peu par dégoût de la royale ( qui a peut-être changée depuis ce temps) et grâce à mon pote de football : Henry Sprumont*

9. Quel personnage admires-tu le plus ?

*Brel, Brassens, Ferré, Merckx, Saive, Henin, les Beatles, Led Zeppelin etc*

10. Quelle(s) qualité(s) apprécies-tu le plus chez quelqu'un ?.

*Entre autres principalement la discrétion et la générosité*

### Questions personnelles

1. Quel souvenir gardes-tu de ta carrière professionnelle (en bref bien sûr) ?

*J'ai d'excellents souvenirs de mes 30 ans passés dans l'imprimerie du moniteur Belge, aussi bien de jour que de nuit. Ensuite et suite à la disparition des services techniques remplacé par internet , j'ai brinqueballé dans à peu près tous les accueils de la justice avec un travail peu intéressant , ce qui m'as permis de savoir ce qu'est la vie de fonctionnaire*

2. Tu as joué au foot pendant de longues années quel en est ton meilleurs souvenir ?

*Accéder à la division 1 de l'ABCA avec les « Bons amis d'Ixelles » avec une 4e place comme meilleur résultat . Ensuite quelques supers saisons avec le « Picardie d'Etterbeek » où j'ai joué avec Pummy et vécu les plus glorieuses 3e mi-temps*

3. Quelle citation choisis-tu parmi les 3 reprises ci-dessous ?

A 24 Heures sans rire est une journée de perdue

B Enseigner c'est apprendre une seconde fois

C Un avare est un imbécile qui se laisse mourir de faim pour garder de quoi vivre

*24 heures sans rire car je ne conçois pas la vie sans rire*

4. A l'école quel genre d'élève étais-tu , chahuteur, distrait ou studieux ?

*A l'école j'étais bien sur chahuteur , déconneur etc.. , ce qui à évidemment abrégé mes études ; mais je ne l'ai vraiment pas regretté*

5. Que regardes-tu comme programme à la télévision ( en dehors du sport)

*A la télé, mes préférences vont aux émissions de jeux et aux films en fin de soirée que je peux à présent visionner à sa tiété , puisque je suis maintenant pensionné*

## Les MOAS De Dédé de L'Estaminet - EDDY le MAGNIFIQUE (résumé en 26 étapes)

	1	2	3	4	5	6	7	8	9	10	11	12	13	14	15
1									■						
2	■							■							
3			■		■					■		■		■	
4		■							■						
5							■							■	
6						■		■					■		
7		■						■				■			
8				■			■								■
9			■					■		■					
10	■				■		■			■					
11						■		■				■			■
12			■					■					■		
13		■		■										■	
14					■					■					
15							■							■	

### HORIZONTAL

1. Une stèle est érigée en son honneur dans cette ville (1) – Fourrure / 2. Tour qu'il a remporté (2) – Equipe où il a évolué (3) / 3. Marque l'état – Anatidé / 4. Mugît – Un mot qu'Eddy n'aime pas (4) / 5. Petite quantité – Avec ce coureur il a remporté 2 fois le trophée Baracchi (contre la montre par équipe de 2) (5) / 6. Bétulacée – On l'a surnommé « celui de Tervueren » (6) - Exclamation / 7. Renouvelais l'air – Conjonction – Prénom du second lors de sa première victoire au championnat du monde (7) / 8. Devant merci pour être civil – Tradition – Ouverture dans un parapet / 9. Chanteur de rock américain (initiales) – Il en a fondé une de vélos (8) - Cuvettes / 10. Eddy en avait 24 lors de sa première victoire au tour de France (9) - Arrivé après le travail - Chambre / 11. Du nord il l'a parcouru(10) - Pronom – Note - Est notamment personnel / 12. Initiales d'une actrice du « Fabuleux destin » - Maillot qu'il a gagné (11) - Il a franchi ceux de l'Isard et du Tourmalet (12) - Société / 13. Surnom d'Eddy : le .... (13) / 14. Je peux être de campagne mais aussi de sucre – Je suis jaune pour jouer – Coiffure / 15. Bassins pour plongeur - Il a évolué dans celle de Faema (14)

### VERTICAL

1. Il a remporté ce tour (15) - Il en a gagné plus d'une au tour de France (16) / 2. Soutien de navire – Supplice des indécis - Un de ses rivaux espagnols (17) - Dédé de l'Estaminet / 3. Initiales d'un joueur d'Anderlecht – Ville de départ d'une classique qu'il remporta plusieurs fois (18) - Chanteur français (initiales) – Nombre de ses victoires à Milan-San Remo (chiffre romain) (19) / 4. Célèbre reporter qui devint un de ses amis (20) - Affaiblir - Points cardinaux / 5. Article - Centre de formation – Il fait bloc / 6. Ville de départ et d'arrivée d'une course qu'il a remportée plusieurs fois (21) – Partie du globe terrestre - Préposition / 7. En somme il est cerné – Chiffre romain – Fut à la tête de / 8. Père - Querelle – Est dans l'opposition / 9. Dans ce lieu d'Anderlecht est exposé un de ses vélos (22) – Nombre de ses victoires au tour d'Italie (23) / 10. Frein à marche - Prénom féminin – Je suis difficile à réaliser contre un double mètre / 11. Célèbre voleur (initiales) – Boîte où mettre ses objets précieux – Charcuterie / 12. Emmagasine – Débarque le jour le plus long - Pour Superman je ne suis pas un dessous / 13. Bonne règle à suivre – Symbole chimique – Maillot souvent porté par lui (24) - Auxiliaire conjugué / 14. Eau du poète - Câbles / 15. Exprimé sa joie – Formation écossaise - Ancien équipier d'Eddy décédé lors de la montée du Ventoux (initiales) (25) – Fils d'Eddy (26)

## **FACILE**

### **HORIZONTAL**

1. Ville de la province de Liège – Rongeur / 2. Botte européenne – Equipe où Eddy a évolué (EILMNOT) / 3. Préposition - Canard / 4. Beuglât – Insuccès / 5. Extrémité – Coureur qui remporta le trophée Barrachi en compagnie d'Eddy (ABCEKR) / 6. Anagramme de aluné – Gros mangeur - Marque la surprise / 7. Ventilais – Négation – Jean flamand / 8. Marque de refus – Habitudes – Anagramme de cerneau / 9. Chanteur américain d'expression francophone (initiales) – Fabrique – Anagramme de buts / 10. Années – Donc mortel – Anagramme de santé / 11. Séjour des damnés – A moi – Article défini – Pronom / 12. Possessif – Fleur – Parties de chemises – Possessif / 13. Anthropophage / 14. On le gagne – Pas grand - Coiffure d'évêque / 15. Cuves de cuisines – Groupe de joueurs

### **VERTICAL**

1. Pays européen – Halte / 2. Pièce de bois soutenant un navire en construction (INT) – Conjonction – Adversaire espagnol d'Eddy – Accordéoniste français (initiales) / 3. Païen phonétique – Ville d'Italie – Chanteur de « Gaston il y a le téléphone qui sonne » (initiales) – Sept à Rome / 4. Ancien reporter sportif grand fan d'Eddy (AEENNRV) – Détériorer par l'usage – Venu au monde / 5. Article espagnol – Anagramme de suture – Masse de pierre / 6. Ville wallonne – Continent – Contraire d'avec / 7. Partie du visage – Deux à Rome – Conduisit / 8. Père (ABD) – Partie de théâtre où jouent les acteurs – Refuse d'admettre / 9. Moyen de transport – Nombre de sens chez l'être humain / 10. Instrument de musique – Prénom anagramme de « anges » – Je peux être exécuté au football et aussi au tennis / 11. Aluminium au labo – Anagramme de rince – Saucisson / 12. Fait des réserves – Participe passé d'auxiliaire – Vêtement / 13. Pronom personnel - Interjection – Anagramme de « jeuna » – Quart d'an / 14. Mouvement de la surface de l'eau – Câbles (AABHNUS) / 15. Participe gai – Groupe de personnes – Actrice qui joua dans le film « La Môme » (initiales) – Figure de patinage et aussi prénom

## Les MOAS De Dédé de L'Estaminet - BELGES CELEBRES

	1	2	3	4	5	6	7	8	9	10	11	12	13	14	15
1	D	A	R	D	E	N	N	E		V	E	S	A	L	E
2	A	D	O	P	T	E		S	P	A	A	K		O	R
3	M	O	B		O	M	I	S	E	S		I	A		S
4	I	S	A	A	C		N	E	T		D	E	D	I	E
5	E	S		C		R		S	I	M	E	N	O	N	
6	N	E	U	H	A	U	S		T	I	L	T		S	P
7		S	T	E	E	M	A	N		E	V		H	U	E
8	M		E		R	E		I	G	N	A	C	E		N
9	A	I		S	A	N	I	E	S		U	R	N	E	S
10	G	R	E	V	I	S	S	E		X	X	I	I		E
11	R	E	N	E	S		A		E	C		A	N	A	R
12	I		S	L		B	R	E	L		P	S		N	
13	T	O	O	T	S		D	R	E	V	E		S	I	R
14	T	A	R	E		E	S		V	E	R	N	E	S	
15	E	S		S	A	X		M	A	R	I	E		E	M

### SOLUTIONS DES INITIALES

#### DIFFICILES :

##### Horizontal

ligne 3 : IA : Isabelle Aubray  
 ligne 6 : SP : Sabine Paturel  
 ligne 7 : EV : Emile Verhaeren  
 ligne 11: EC : Eric Cantona  
 ligne 12: SL : Serge Lama – PS : Philippe Saive  
 ligne 15: EM : Eddy Merckx

##### Vertical

colonne 4 : DP : Dewaere Patrick  
 colonne 7 : SA : Sabine Appelmans  
 colonne 8 : ER : Emmanuelle Riva  
 colonne 9 : GS : Gainsbourg Serge  
 colonne 11 :EA : Einstein Albert  
 colonne 14 :LO : Lawrence Olivier

#### FACILES

##### Horizontal

ligne 3 : IA : Isabelle Adjani  
 ligne 6 : SP : Sébastien Patrick  
 ligne 7 : EV :Eric Vandenberghe  
 ligne 11 :EC : Eddie Constantine  
 ligne 12 : SL : Simon Lemaire  
 ligne 15 : EM : état-major

##### Vertical

colonne 4 :DP :Defaux Philippe  
 colonne 9 :GS :Georges Simenon  
 colonne 11 :EA :Enfants admis  
 colonne 14 :LO :Luis Oliveira